Psicología Clínica:

"Yo remito al Ministerio Joel 2:25 a todos mis clientes que pueden beneficiarse de éste"

– Joseph Nicolosi, PhD, Psicólogo clínico. Co-fundador y previo presidente de "National Association of Research and Therapy of Homosexuality" (www.narth.com). Autor de la Terapia Reparativa de la Homosexualidad Masculina, Prevención de la Homosexualidad y Pérdida de la Vergüenza y Apego.

Beneficios

- Un gran conexión con nuestra verdadera identidad de género.
- Sobriedad a largo plazo de pornografía y adicción sexual.
- Satisfacción de necesidades del propio sexo de una manera no-sexualizada que nos lleva a una plenitud y gozo en la vida que estamos llamados para vivir.

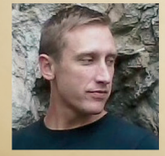

"La homosexualidad tomó 16 años de mi vida y la comprometió con una mentira tras otra. Es una jaula en la cual quedas atrapado en un ciclo interminable de querer constantemente más de algo que nunca podrás recibir, constantemente lleno de vacíos".

"La sanación de las heridas causadas por la homosexualidad no es fácil, ¡pero vale la pena! Joel 2:25 es un gran ministerio que estoy orgulloso de apoyar". – Michael Glatze, EX- Activista Gay

Recursos

Nuestras conferencias en persona o a través del internet son por naturaleza para vivirse como una experiencia. Esto significa que no solo nos sentamos a escuchar, sino que experimentamos activamente a través de la conexión y exploración con nuestros compañeros del grupo.

Apoyo para Hombres

Apoyo a las Mujeres

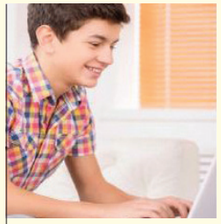

Apoyo a Adolescentes

Apoyo para jóvenes adultos

Apoyo para Padres

Grupos locales de apoyo en persona para la sanación emocional y relacional.

Oraciónes diarias via teleconferencias *(incluyendo completas en español todas las noches)*

Videoconferencia semanal de Grupos de Apoyo en Español, Inglés y otros 15 idiomas

Foros en línea privados para compartir experiencias e ideas, discusiones entre compañeros, interacciones sociales, y apoyo mutuo *(foros separados para hombres y mujeres en Español, Inglés, y 15 idiomas adicionales)*

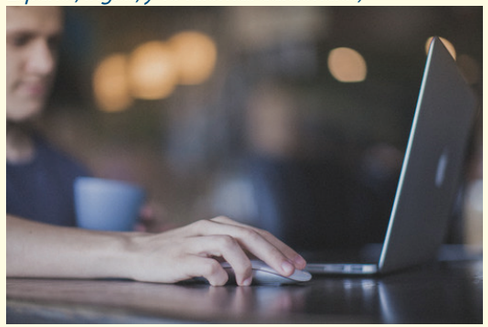

¿Te sientes atrapado por la homosexualidad?

Tú no estás solo.

"Yo los compensaré por los años que les devoró la langosta y el pulgón, el grillo y la oruga, mi gran ejército" —Joel 2:25

JOEL 2:25 INTERNATIONAL

Sobre Nosotros

La langosta y el pulgón, el grillo y la oruga" representan olas sucesivas de una plaga tras otra. No llegaron todas ellas en un año o dos, sino año tras año como lo demuestra el uso del plural "años". No sólo destruyeron una cosecha, sino que se comieron toda la flor y la semilla dejando tras de sí un terreno árido que sólo podría ser restaurado a su antigua gloria a través de una intervención sobrenatural.

"Yo los compensaré por los años que les devoró la langosta y el pulgón, el grillo y la oruga, mi gran ejército"
– Joel 2:25

Para muchos de nosotros, el quebranto relacional y la homosexualidad subyacente han destruido años enteros de nuestras vidas que han ocasionado heridas relacionales, haciendo difícil asimilar una recuperación saludable.

La promesa de Dios en Joel 2:25 significa una «recompensa» que Él nos entregará años fructíferos como compensación de por los anos que las langostas se comieron

Esto significa más que la práctica de la abstinencia y una sobriedad sexual; también conlleva sanar las heridas emocionales así como las relaciones quebrantadas y el desarrollo de una identidad como hombres de Dios, satisfaciendo nuestras necesidades y dándonos un propósito que nos conducirá al gozo.

Joel 2:25 es un grupo liderado por cristianos para hombres con Atracción por el Mismo Sexo No Deseada *(Same-Sex Attraction en inglés o SSA)*. Nos reunimos en persona y en línea para apoyar y retar a cada uno de los integrantes en cuatro áreas que se consideran clave:

Del grupo "M.A.N.S" *(Joel 2:25 también tiene recursos para las mujeres, familias y jóvenes)*

Entrega

Entrega de nuestras vidas y voluntad a Dios, pidiéndole que nos dé la identidad que él desea para Nosotros.

Aceptarnos a nosotros mismos a través del cultivo de nuestra auto estima así como la adquisición de una identidad positiva que incluye dejar de lado la vergüenza para adquirir una imagen positiva de nuestros cuerpos, trabajando los siguientes aspectos:

- ¿ CONFIO en que Dios tiene un plan detallado y un propósito para mi vida?
- ¿ Estoy ABIERTO para oír de qué se trata, aunque no sea lo que quiero?
- ¿ Estoy dispuesto a ENTREGARME en lo que identifico es para mí, y aceptar los planes que El tiene para mí?

Satisfactión de Necesidades

Sanación emocional y catarsis: Promover apoyo para poder procesar nuestras emociones básicas de maneras saludables y confiadas que nos conducirán al crecimiento y la sanación. Esto incluye enfrentar nuestros miedos, procesar la ira, soltar las aflicciones pasadas y experimentar el gozo.

- Sentir nuestros sentimientos: *El dolor y el coraje saludables, soltando la ira arraigada—puede necesitar ser procesada y eliminada o por lo menos identificar la vergüenza y otras contra emociones que nos aquejan*
- Sanación de las relaciones personales del mismo sexo
- Sanación respecto a las relaciones con el sexo opuesto
- Dando y recibiendo afirmación y aceptación

Autenticidad

Autenticidad: Retomando la relación con un mundo categorizado en géneros confiados y seguros.

- Desarrollando nuestro propio apoyo fuera del grupo en iglesias, lugares de trabajo y comunidades.
- Relaciones saludables, límites y conexiones auténticas.
- Relaciones con hombres y mujeres desde los cimientos sólidos de masculinidad– Límites saludables, afiliaciones saludables con ambos sexos así como comprender y disfrutar las diferencias que existen entre ambos.
- Viviendo nuestro verdadero Yo *(a diferencia de vivir en falsedad) – Viviendo nuestra realidad y mostrándosela a los demás haciendo descubrimientos sobre nuestras contra- emociones y mecanismos de defensa.*

Masculinidad

Masculinidad: desarrollando la vocación personal y una misión de vida que conllevan nuestro crecimiento personal así como el de otras personas.

- Un sentido internalizado de masculinidad– Incluye el ejercicio de acciones masculinas, el ejercicio del poder personal, la asertividad, la confianza, la imposición de límites, el ejercicio físico y el aceptar que se es adulto.
- Conexiones masculinas significativas– Incluye la participación en grupos, amistad entre compañeros *(o iguales)*, relaciones amistosas con mentores así como la imposición de límites saludables y afiliaciones amistosas que sean seguras y saludables.
- Vivir para Cristo

Esta estructura y acróstico de "MANS" es una adaptación del programa creado de la terapista David Matheson, CHMC, del "Center for Gender Wholeness". Los principios de "MANS" también están integrados con el programa creado con la cooperación de David Matheson y Rich Wyler de "People Can Change". Reproducida con autorización

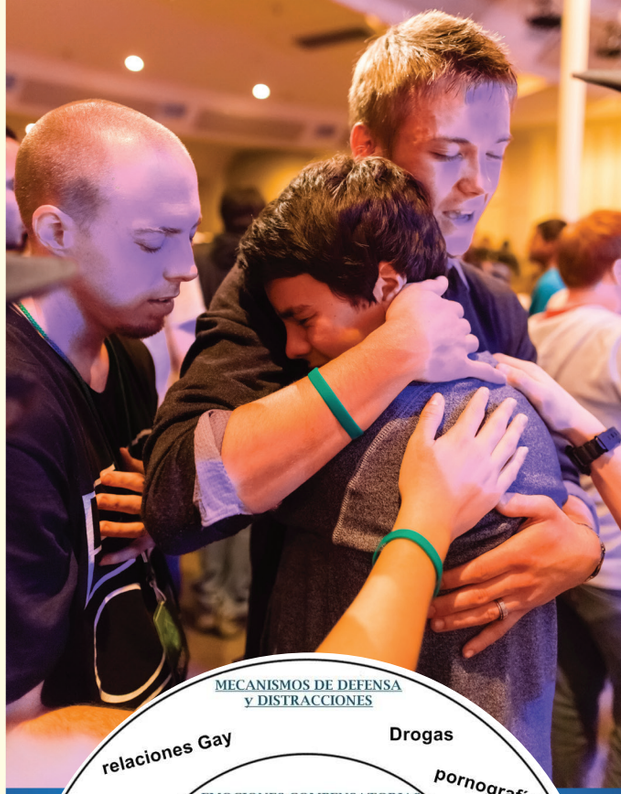

P.O. Box 795471 Dallas, Texas 75379, USA

Joel 2:25 International, Inc. es una organización sin fines de lucro en la sección de Códigos de Impuestos Internos de Estados Unidos 501(c)(3) y está gobernado por una Junta de Directores. La donación para Joel 2:25 International, Inc. son desgravables.